Séminaire « Analyses, Discours, Argumentation (ADA): approches numériques, linguistiques, didactiques et traductologiques»

Séminaire Doctoral A2U

De la langue aux discours spécialisés : le cas du FOS

Organisé par Luis MENESES-LERÍN & Jean-Marc MANGIANTE

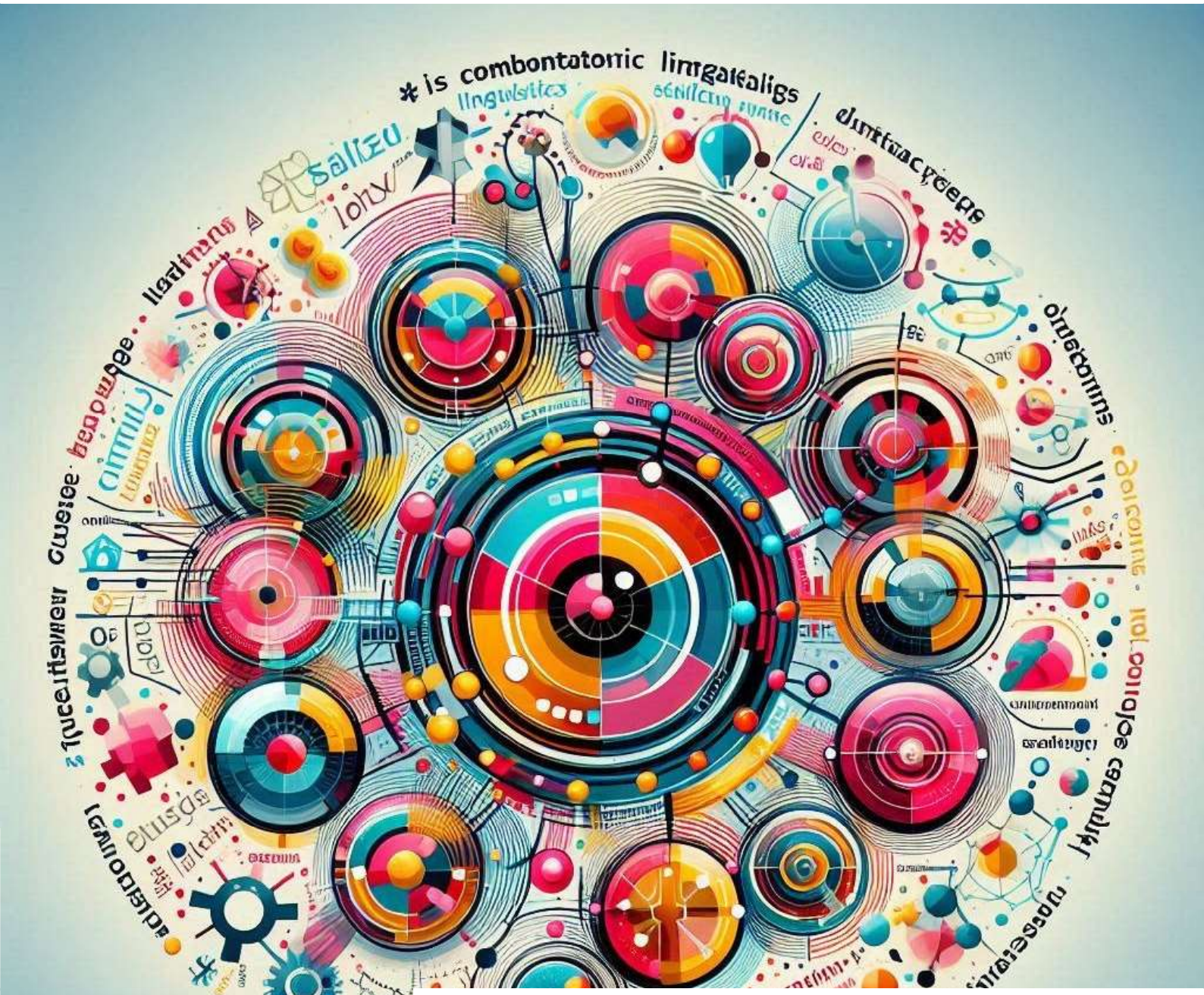

Vendredi 28 mars 2025 9h15-16h00

Séminaire en visioconférence

Inscription et lien de connexion :

Textes & Cultures CoTraLiS

grammatica

UNIVERSITÉ D'ARTOIS

UNIVERSITÉ de Picardie Jules Verne

CERCLL CENTRE D'ÉTUDES DES RELATIONS ET CONTACTS LINGUISTIQUES ET LITTÉRAIRES